KIRA RITO GINZA

かわいいとか、おいしいとか、
そういうトリとしたものが、
当たり前の顔してそこにある。
アドレス1銀座・1丁目
わたしに元気をくれる場所。

撮影場所：銀座レトロギャラリーMUSEE

銀座一丁目散策

銀座一丁目を歩いてみる。気になるお店に入ってみる。
路地があれば通ってみる。おいしそうなものは食べてみる。
わたしの知らなかったギンザが、目の前に広がっている。

ギンザにアンテナショップが多いのは有名だけど、
銀座一丁目だけで6つもあるって知ってた？

a

b

c

d

e

a_本物さながら、わらチョコ納豆（茨城マルシェ）b_味がしみしみ玉こんにゃく（おいしい山形プラザ）
c_キュートな眼鏡堅パン（食の國福井館）d_まんまるサーターアンダギー（銀座わしたショップ本店）
e_高知名物アイスクリン（まるごと高知）

日本各地のおいしいもののめぐり。
コバラが空いたら、その場でパクっといっちゃって。

食べはじめたら止まらない
福井館のソースカツ丼
3枚のカツも、ごはんと一緒にペロリ

a_和テイストの包みがかわいい甘納豆。誰かにプレゼントしたくなる（茨城マルシェ） b_小瓶に入った檸檬ぷりん&八朔ぷりんは爽やかな味わい（ひろしまブランドショップTAU） c_手描きの顔がかわいい、手のひらサイズのシーサー （銀座わしたショップ本店）

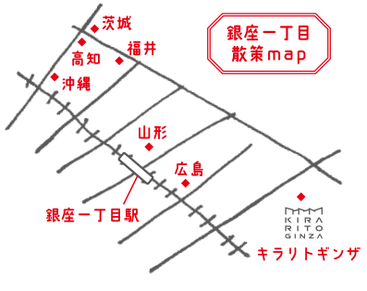

◆食の國福井館
中央区銀座1-3-3 銀座西ビル1F
03-5524-0291
月～土10:30～20:00
日祝10:30～19:00

◆茨城マルシェ
中央区銀座1-2-1 紺屋ビル1F
03-5524-0818
セレクトショップ10:30～20:00

◆まるごと高知
中央区銀座1-3-13
オーブ プレミア1F・B1F
033538-4365
ショップ10:30～20:00

◆銀座わしたショップ本店
中央区銀座1-3-9
マルイト銀座ビル1F・B1F
03-3535-6991 10:30～20:00

◆おいしい山形プラザ
中央区銀座1-5-10
ギンザファーストファイブビル1F・2F
0352501752
ショップ10:00～20:00

◆ひろしまブランドショップTAU
中央区銀座1-6-10
銀座上一ビルディング
03-5579-9952
ショップ10:30～20:00
※4/27(木)～リニューアルオープン

広島特産のしゃもじが
おせんべいになっていました

柳通り、桜通り…
通りに名前があるってすてき

ビルのすき間に神社を発見
ギンザならではの出会い

福井館で見つけたちそサイダー
「しそ」がなまって
「ちそ」なんだって

ダイニングでは、新鮮な海の幸や加賀野菜などを活かした金沢料理を、美しい器やお酒とともに楽しめる。

毎日を豊かにしてくれる贈りものを探して

キラリトギンザのギフト

じぶん時間、ふたり時間、
ふだん時間、とっておき時間。
暮らしの中のさまざまな時間を豊かにしてくれる、
すてきな贈りものがキラリトギンザには揃っています。
どこから見ようか迷った時は、
6Fにある「銀座の金沢」へどうぞ。
ここは、金沢のモノづくりや作り手さん、
そして四季折々の食文化に触れることができる、
おもてなしの心に満ちたギャラリー&ダイニング。
他にない、オンリーワンのギフトに出会えます。

古き良きものだけでなく、金沢の「いま」を感じられる空間。茶会や邦楽鑑賞など、金沢の多彩な文化を体感できるイベントも開催。

これからの季節にほしい爽やかなギフト、見つけた

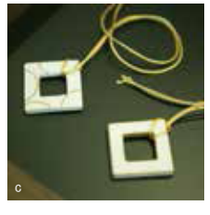

a_色合いが美しい西山シルクの先染めストール各¥30,240 b_ユニークな茶せんと茶碗の七宝焼カフスボタン¥10,800 c_存在感豊かな陶器のペンダント各¥10,800 d_繊細な漆のブラシカバーに入ったネイルパヒュームオイル¥7,560 e_和紙で作られた軽やかなピアス¥5,400 f_手のひらサイズのキュートな陶器の植木鉢各¥2,160～（参考商品）※展示品は入れ替わることがあります。

dining gallery 銀座の金沢

6F

（ギャラリー・ダイニング）

工芸品の数々を作り手とともに紹介するギャラリーと、旬の食材を味わえるダイニングで、金沢の魅力を満喫。

03-6228-7733 ギャラリー11:00～20:00 ダイニング11:30～22:00(LO21:00)

のど黒塩焼き付き加賀料理会席『雅』¥7,020

※価格はすべて税込価格です。掲載商品が品切れの際はご容赦ください。 ファッション・ジュエリー・雑貨 レストラン・カフェ サービス

じぶん時間。

「誰かのために」もいいけれど、
「自分のために」も時には大切。
どこかでわたしを待っている、
お気に入りを見つけに行こう。

1F

トッカ ストア 銀座店
（レディスファッション・生活雑貨）

Leather Cutout Flowers
¥31,320
レースの柄を革にパンチングした、繊細でフェミニンなロングウォレット。持っているだけで女子力を上げてくれそう。

03-3561-2560

2F

アイランズ銀座
（ハワイアン&ブライダルジュエリー）

ファッションジュエリー
マウロアコレクション
¥24,840 ～
ハワイ王朝時代のクラシカルなデザインに手彫りのレリーフを組み合わせたネックレス。トップとチェーンは別売り。

03-3567-7667

2F

テイクアップ
（ジュエリー・ブライダルジュエリー）

ネックレスチャームシリーズ
Pleasure　¥66,960
ダイヤがきらめくネックレスチャーム。好きなイニシャル、素材、チェーンのデザインを組み合わせて楽しめる。
※トップとチェーンのセット価格になります。※英字により価格が異なります。

03-5579-9898

3F

BLSR 銀座店
（ジュエリー・アクセサリー）

マイクロパヴェ
ナンバーペンダント
各¥48,600
NYの最新トレンド、マイクロパヴェセッティングのペンダント。好きなナンバーを選んでみてはいかが？

03-6228-6657

3F

ジュスト
（バッグ・服飾雑貨）

J-POPPY
¥20,952
各パーツを自由にカスタマイズできるバッグ。季節やその時の気分で形を変えられるから、自分にいつもフィット。

03-5579-9979

5F

貴和製作所
（アクセサリー・カフェ）

スワロフスキー・クリスタル
ビーチャームドビーズの
ネックレス　¥8,381 ～
シーズンに合わせてビーチャームドビーズを組み替えられる人気のシリーズ。自分だけのオリジナルが簡単に作れる。

03-6264-4811

3F

ノルディックフィーリング
（時計）

ARNE JACOBSEN
¥35,640 ～
デンマークの世界的なデザイナー、アルネ・ヤコブセンの腕時計。直営店限定のカスタマイズ用ストラップも豊富。

03-6228-6208

9F

UNIX Beauty Innovation
（ヘア・スパ・ネイル）

季節限定　ヘッドスパ
¥8,640
季節に合わせたオイルやアロマを使い、アーユルヴェーダを取り入れたヘッドスパ。リフトアップ効果を期待して。

03-3535-0715
11:00～21:00（最終受付20:00）

8F

回転寿司酒場 銀座沼津港
（回転寿司）

伊勢海老握り
¥1,382
1尾丸ごと贅沢に使用した伊勢海老の握り。プリプリの身は寿司で、頭は味噌汁で、2度楽しめるのが嬉しい。

03-6228-7171
11:00～23:00
（LO一品料理21:30/寿司22:00）

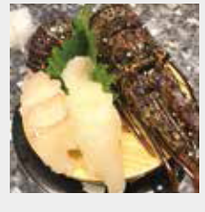

※価格はすべて税込価格です。掲載商品が品切れの際はご容赦ください。　ファッション・ジュエリー・雑貨　レストラン・カフェ　サービス

ふたり時間。

一緒にいられるだけで幸せ。
でも、贈りものがあればもっと幸せ。
あれこれ迷うひとときも、
ふたりを繋げる特別な時間になる。

2F
ヴィーナス ティアーズ 銀座店
(ジュエリー・ブライダルジュエリー)

K10
本真珠大粒パールネックレス
各¥10,000

8mm 以上ある大粒のパールを1粒使ったシンプルなネックレス。フォーマルでもカジュアルでも活躍してくれそう。

03-6228-6503

2F
ビジュピコ
(ジュエリー・ブライダルジュエリー)

ビーチスタンプサンダル
¥1,944

砂浜に文字を残せるビーチサンダルはブライダルギフトにぴったり。SNS での結婚報告やフォトウェディングの小物にも。

03-6228-7007

2F
トレセンテ銀座本店
(ジュエリー・ブライダルジュエリー)

フローラ ダイヤモンドリング
¥180,000 ～

可憐で上質感あふれる、花をかたどったダイヤのリング。高さを抑えたデザインで、身につけやすいのが嬉しい。

03-5524-0333

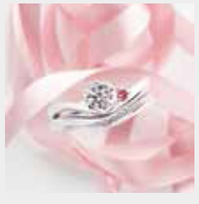

2F
杢目金屋
(ジュエリー・ブライダルジュエリー)

婚約指輪 桜一輪
¥408,240 ～

枝先に咲く一輪の桜をイメージしたエンゲージリング。匠の技によるカットで、ダイヤの中に桜が浮かび上がる。

03-6228-7100

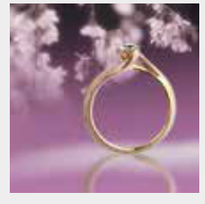

3F
マハラジャ ダイヤモンド
(ジュエリー・アクセサリー)

K10 〈H & C〉
ダイヤモンドネックレス
¥41,040

ブライダルブーケに使われるストックの花をモチーフにしたダイヤのネックレス。本物の輝きを身にまとって。

03-5579-9237

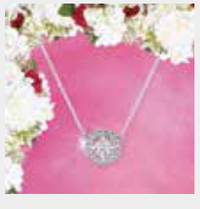

2F
ポルターダ
(ブライダル&アニバーサリージュエリー)

シックスペンスコイン
ネックレス
¥2,808 ～

花嫁に幸せをもたらすシックスペンスコインのお守りをネックレスに。レディスとメンズがあり、ペアで贈り合っても。

03-5579-9980

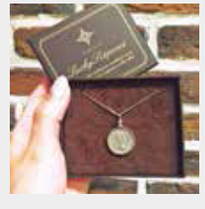

7F
ビストロ バーンヤード ギンザ
(ビストロ・カリフォルニア料理)

ファーム トゥ テーブルコース
¥6,264

日本各地の産直素材をシェフが厳選。好みに合わせて前菜・メイン・デザートをチョイスできる人気のコース。

03-6228-7400 ランチ11:00～15:00(L.O14:30) ティー15:00～17:00 ディナー17:00～23:00(L.O22:00)

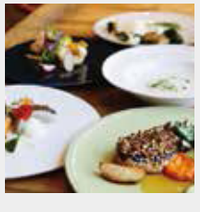

3F
コインシデンス
(ジュエリー・アクセサリー・ファッション雑貨)

アジサイネックレス
各¥16,200

樹脂でコーティングされた本物のアジサイを使用。ひとつひとつ形が異なる、世界でひとつしかないアクセサリー。

03-6228-7627

※価格はすべて税込価格です。掲載商品が品切れの際はご容赦ください。 ファッション・ジュエリー・雑貨 レストラン・カフェ サービス

ふだん時間。

しごと時間はテキパキと、
おうち時間はゆったりと。
ふだんの暮らしを輝かせてくれる、
とびきりの一品をください。

5F

貴和製作所
（アクセサリー・カフェ）

コーヒースターターセット
¥5,670

初心者でも使いやすいウェーブドリッパーとスペシャルティコーヒーをセットに。アトリエカフェのオリジナルギフト。

03-6264-4811
カフェ11:00〜20:30（LO20:00）

1F

サムソナイト・ブラックレーベル銀座
（バッグ・トラベルラゲッジ・レザーグッズ）

Veron Slim Briefcase
¥52,920

高級感のあるレザーと高強度素材を使用したスリムブリーフケース。ビジネスシーンをスマートに演出してくれる。

03-6228-7009

1F

ハートマン銀座
（バッグ・トラベルラゲッジ・レザーグッズ）

Mountain Blue Tweed シリーズ
¥43,200〜¥118,800

創業140周年のアニバーサリーモデル。洗練されたツイードのバッグやラゲッジは、ビジネスにも日常にも使いやすい。

03-5579-9199

3F

オルハ　上質睡眠専門店
（寝具、睡眠・ベビー・オーガニック用品）

和晒
プレミアムガーゼケット
¥7,020

ふわりとした風合いのガーゼケットは、老若男女、子どもまでオールマイティーに使える夏の必需品。5色から選べる。

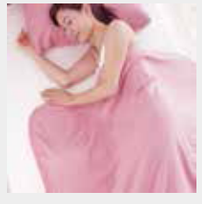

03-5579-9710

2F

JEWELRY KAMATA story 銀座店
（オーダーメイドジュエリー・ブライダルジュエリー）

ジュエリーのリフォーム、修理　¥2,160〜

使っていないジュエリーのリフォームや、お気に入りのリングの磨き直し・サイズ直しなどを、ご予算にあわせて提案。

03-6264-4980

3F

WALPA
（輸入壁紙専門店）

デコレーションパネル
ワークショップ　¥7,020

オランダの伝統的な陶器「ロイヤルデルフト」の壁紙でパネルを作るワークショップ。世界でひとつのインテリアを。
※5月28日（日）11:00〜（要予約）

03-3564-1271

3F

伊織
（タオル専門店）

yuki ミニバスタオルセット
¥7,960

柔らかく、ボリュームたっぷりの肌触りで吸水性も抜群。毎日のバスタイムに極上の癒しをもたらしてくれそう。

03-5579-9581

8F

タパス＆パエリア PAEZO
（スペイン料理）

ネグロ
¥3,240

旨味が凝縮した濃厚なイカ墨と丸ズワイガニを使ったパエリア。黒と赤のコントラストが食欲を刺激し、後引く味わい。

03-5579-9721
ランチ11:00〜17:00
ディナー17:00〜23:00（LO22:00）

3F

サラグレース
（インテリア雑貨）

フォトフレーム
リボンハウスグレー
¥2,808

シャビー感のあるアンティーク風な仕上がりのフォトフレーム。色やデザイン違いで数種類のラインナップが。

03-6264-4955

※価格はすべて税込価格です。掲載商品が品切れの際はご容赦ください。　ファッション・ジュエリー・雑貨　レストラン・カフェ　サービス

とっておき時間。

誰かに教えたいような、
誰にも教えたくないような。
キラリトギンザはいつもわたしに、
とっておきの時間を届けてくれる。

2F

セイレーン アズーロ
（ジュエリー・ブライダルジュエリー）

PT900 アイスブルー ダイヤモンドネックレス ¥102,600

人魚が流した幸せの涙をイメージしたネックレス。淡い水色のダイヤは、身につけた人に幸運を運んでくれそう。

03-5159-6360

3F

ヤーマン
（美容機器・化粧品）

母の日ギフト ¥3,240

ミネラルなので目元や口元どこにでも使えるリップミネラル（アメジスト）とブラシセットを、母の日ギフトにいかが?

03-3566-6111

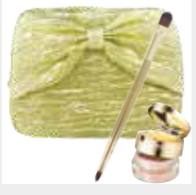

4F

エッグスンシングス
（ハワイアンカジュアルレストラン）

ハワイアン パーティメニュー ¥3,000

フリフリチキン、スパムむすび、ガーリックシュリンプをメインに、自分好みでカスタマイズできるパンケーキを用意。

03-6264-4949
9:00～23:00(LO22:00)

9F

スリムビューティハウス
（エステティックサロン）

よくばり美顔2回コース＋ナマコラ1本 ¥35,400

人気のフェイシャル「よくばり美顔」2回と生コラゲン美容液1本がセットになった、母の日のスペシャルコース。
※会員様利用可能 ※お一人様1回限り

03-6850-0236 平日11:00～22:00 土日祝11:00～20:00

B1F

俺のイタリアン TOKYO
（レストランシアター）

牛・トリュフ・フォアグラのミルフィーユ ¥1,490

トリュフやフォアグラをたっぷり使い、赤ワインソースで仕上げた贅沢な一皿。心もお腹も幸せいっぱい。

03-5579-9915 平日12:00～15:00(LO14:00) 平日17:00～23:00(LO22:15) 土日祝11:30～23:00(LO22:15)

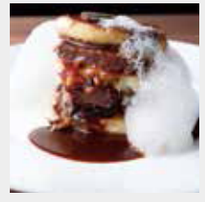

3F

ガルニ
（ジュエリー・アクセサリー・ファッション雑貨）

Baby G Bib 各¥2,484
Baby 24-7（ガラガラ）¥2,916

ガルニのペンダントや時計をベビーにも。遊び心あふれるBibやガラガラは、出産祝いのギフトとしても大人気。

03-5579-9696

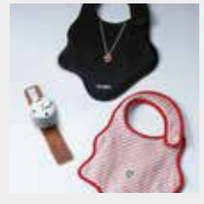

3F

ターラ・ブランカ
（ファッション雑貨）

FLOWER POT 手刺繍ストール
a ¥30,240 b ¥59,400

薄手のウールシルク素材にフラワーポットや花束が手刺繍で描かれたストール。持つ人を明るい気分にさせてくれる。

03-3564-3939

7F

ワールド ダイナー
（焼肉ダイニング&BAR）

和牛階段盛り ¥10,800

シグネチャーコースのメイン料理。A5ランクの和牛と京都の地野菜を盛り合わせた、見た目も美しい自慢の一品。

03-6264-4929 ランチ11:00～15:00(LO14:30) カフェ15:00～17:00(LO16:30)※土日祝のみ ディナー17:00～23:00(LO22:30)

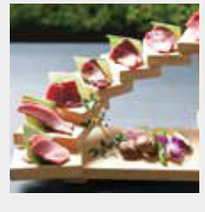

※価格はすべて税込価格です。掲載商品が品切れの際はご容赦ください。 ファッション・ジュエリー・雑貨 レストラン・カフェ サービス

5/1 Mon
START

Happy Share
ハッピーシェア

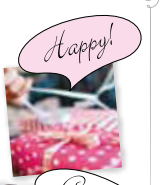

キラリトギンザでハッピーを見つけよう！
ハッピーシェア キャンペーン

大切な人に贈りたいプレゼント、大切な人と過ごしたい時間・・・など
あなたの大切な人が、思わず笑顔になるハッピーな写真を
“#キラリトギンザハッピーシェア”とつけてInstagramに投稿してください。
“ベストマンス賞”に輝いた方に、キラリトギンザのショップより、
月替わりでステキなアイテムをプレゼントいたします。

Present
ベストマンス賞 プレゼント

期間：5/1(月)～31(水)

3F サラ グレース

「Virginia Casa おすすめセット」
(カップ＆ソーサー・マルゲリータプレート２枚、ギフトボックス入り)

イタリア、トスカーナ地方の陶器職人によって
手作りされた、温かみのある人気のセット。
まるでバラの花びらのようなカップと、
マーガレットを広げたような愛らしいお皿で
優雅なティータイムをお楽しみください。

期間：6/1(木)～30(金)

3F オルハ 上質睡眠専門店

「羽毛足首ウォーマー」

夏の冷え・冷房対策に最適！
手軽に巻けて、すぐにあたたかい。
羽毛の優しい着け心地は、まるで着けている
のを忘れるほど。お家やオフィスはもちろん、
コンパクトになるので、旅行やスポーツ観戦にも
ピッタリです。

※写真はイメージです。※内容は変更になる場合がございます。※詳細はホームページをご確認ください。

ACCESS MAP

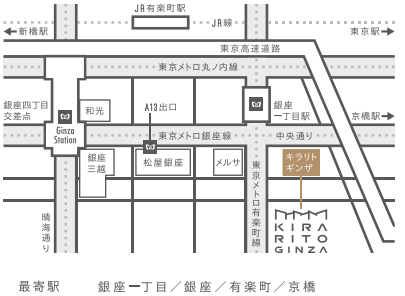

最寄駅　銀座一丁目／銀座／有楽町／京橋

アクセス　東京メトロ銀座一丁目駅より徒歩１分
京橋駅より徒歩２分　銀座駅より徒歩５分
ＪＲ有楽町駅より徒歩５分

KIRARITO GINZA INFO.

住所	〒104-0061 東京都 中央区 銀座一丁目8-19	
営業時間（不定休）	物販	11:00-20:00
	サービス	11:00-21:00
	カフェ・レストラン	11:00-23:00

＊店舗により異なる場合がございます。
詳しくは各店舗の情報をご確認ください。

[パーキングのご案内]
・ご利用料金　300円/30分
・営業時間　7:00-23:15
＊駐車場サービスは店舗により異なります。

www.kirarito-ginza.jp